

Serie alluminio-legno a taglio termico con ferramenta perimetrale.

Stesse caratteristiche della serie Nathura 82 ma con prestazioni di isolamento termico ancora più elevate.

La serie Nathura è completa di linee estetiche rette e curve, sia del legno sia dell'alluminio, adatte ad ogni contesto architettonico, dal classico al moderno.

*Thermal break aluminum wood series with perimeter fittings.*

*Same characteristics as the Nathura 82 series but with even higher thermal insulation performance levels.*

*Nathura is complete with flat and curved design, suitable for any architecture, from classic style to modern.*

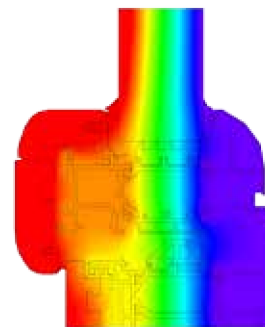
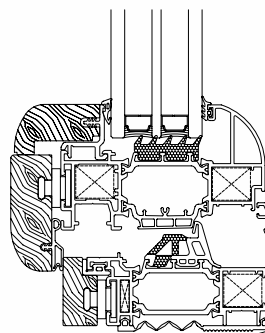

- Serie battente alluminio-legno a taglio termico marcata CE
- Sezione telaio 92mm
- Sezione anta 112mm
- Mostra architettonica nodo laterale 97mm
- Mostra architettonica nodo centrale 152mm
- Sistema di tenuta giunto aperto o doppio battente a seconda delle soluzioni
- Sistema di isolamento termico con barrette da 38mm
- Serie impostata sull'impiego della ferramenta a nastro certificata fino a 130kg di portata
- Eccellente isolamento acustico
- spazio vetro max. utilizzabile: 80mm

- *Alu-wood thermal break casement CE marked*
- *Frame section 92mm*
- *Leaf section from 112mm*
- *Architectural show lateral section 97mm*
- *Architectural show central section 152mm*
- *Sealing system open joint or double swing depending on the solutions*
- *Thermal insulation system with bars 38mm*
- *Certified hardware up to 130kg capacity*
- *High sound insulation*

Permeabilità all'aria  
Air permeability

Prove fisico meccaniche su finestra 1500 x 1650mm

classe **4**

Tenuta all'acqua  
Watertightness

classe **E1500**

Resistenza al vento

classe **C5**

Resistance to wind load

Isolamento termico  
Thermal insulation

**Uw 0.91 w/m²K** 1 anta **Uw 1.02 w/m²K** 2 ante

Valori ottenuti per una finestra con dimensioni normalizzate secondo UNI EN 14351-1 (1,23m [± 25%] x 1,48m [- 25%]) con doppio vetrocamera Ug 0,60W/m²K e psi 0,031.

Tutti i valori riportati sono certificati da ente notificato.